DE

LUGCLASSIC LB LED p/t

Kataloggruppe: LUGBOX

220-240V 50/60 Hz | IK 03 | IP 20/40 | LED

Moderne Einbauleuchte für LED-Lichtquelle, leuchtet mit die gesamte Oberfläche der Linse.

TECHNISCHE DATEN

Montage: direkt an der Deckenkonstruktion
Gehäuse: pulverbeschichtetes Stahlblech
Farbe: weiß
Abdeckung: Opal Plexiglas (PLX)

ELEKTRISCHE PARAMETER

Netzteilwirksamkeit: 88%
Strom: 220-240V 50/60Hz
Lichtquelle: inkl.
Ausrüstung: ED, DALI
Elektrischer Anschluss: max 2x1,5 mm² Kabelführung, max 4x1,5 mm² Kabelführung

OPTISCHE PARAMETER

Lichtverteilung: rotierend-symmetrisch
Beleuchtungsart: direkt

ALLGEMEINE DATEN

Lebensdauer (L80B10): 100 000 h
Lebensdauer (TM21 L90B10): 30 000 h
Garantie: 3 Jahre
Einsatzbereich: Büroräume, Unterrichtssäle, Aula

Artikelnummer	Ersatz konventioneller Technik [W]	Ausrüstung	Leistung Leuchte [W]	Lichtstrom - Leuchte [lm]	Wirksamkeit [lm/W]	Farbtemperatur [K]	CRI/ Ra	UGR	Umgebungstemperatur [°C]
Art: 600x600									
300061.00149	4x14W T5 (76W)	ED	43	4800	112	3000	≥80	<19	0 ... +40
300061.00150	4x14W T5 (76W)	ED	43	5000	116	4000	≥80	<19	0 ... +40
300061.00151	4x14W T5 (76W)	DALI	43	4800	112	3000	≥80	<19	0 ... +40
300061.00152	4x14W T5 (76W)	DALI	43	5000	116	4000	≥80	<19	0 ... +40
Art: 625x625									
300061.00153	4x14W T5 (76W)	ED	43	4800	112	3000	≥80	<19	0 ... +40
300061.00154	4x14W T5 (76W)	ED	43	5000	116	4000	≥80	<19	0 ... +40
300061.00155	4x14W T5 (76W)	DALI	43	4800	112	3000	≥80	<19	0 ... +40
300061.00156	4x14W T5 (76W)	DALI	43	5000	116	4000	≥80	<19	0 ... +40

Artikelnummer	Abmessungen [mm] L W H	Montagemaße [mm] L W	Anzahl pro Palette	Menge in Paket	Nettogewicht [kg]
Art: 600x600					
300061.00149	595 595 80	600 600	40	1	4,4
300061.00150	595 595 80	600 600	40	1	4,4
300061.00151	595 595 80	600 600	40	1	4,4
300061.00152	595 595 80	600 600	40	1	4,4
Art: 625x625					
300061.00153	620 620 80	625 625	40	1	4,5
300061.00154	620 620 80	625 625	40	1	4,5
300061.00155	620 620 80	625 625	40	1	4,5
300061.00156	620 620 80	625 625	40	1	4,5

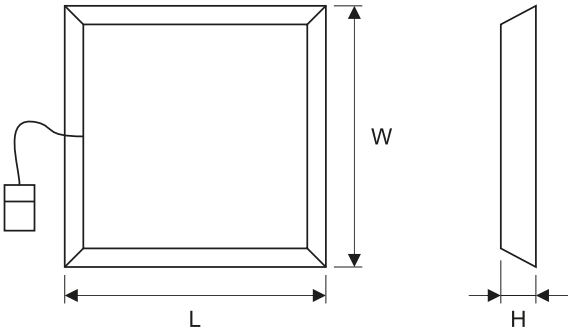

Lichtstrom-Toleranz +/- 10%.
Leistungs-Toleranz +/- 5%.
Lichtstrom, Beleuchtungsstärke und Effizienz wurden nach EN ISO 17025:2005 für die Normenreihe EN13032 und nach LM-79 Norm geprüft.
Aktuelle Produktinformationen und Allgemeine Garantiebedingungen verfügbar auf unserer Website www.luglightfactory.de
Detaillierte Informationen zu Lichtströmen und Leistungen für einzelne Indizes finden Sie im Produktdatenblatt.
Die Parameter im Datenblatt sind für Ta=25°C angegeben.

Wir behalten uns das Recht vor Konstruktionsänderungen an den Leuchten vorzunehmen

DE

LUGCLASSIC LB LED p/t

Kataloggruppe: LUGBOX

MEHR BILDER

ZUBEHÖR

150210.00605

Einbaurahmen 595x595 für Montage in abgehängten Decken

150231.00964

Montagerahmen zur Aufputzmontage der Einbauleuchte LUGCLASSIC LB LED 595x595 (Rahmengröße: 635x635)

LICHTVERTEILUNGSKURVEN

300061.00149

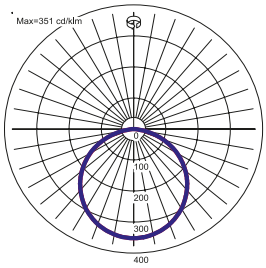

BELEUCHTUNGSART

300061.00149

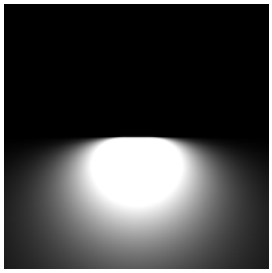

Lichtstrom-Toleranz +/- 10%.
Leistungs-Toleranz +/- 5%.
Lichtstrom, Beleuchtungsstärke und Effizienz wurden nach EN ISO 17025:2005 für die Normenreihe EN13032 und nach LM-79 Norm geprüft.
Aktuelle Produktinformationen und Allgemeine Garantiebedingungen verfügbar auf unserer Website www.luglightfactory.de
Detaillierte Informationen zu Lichtströmen und Leistungen für einzelne Indizes finden Sie im Produktdatenblatt.
Die Parameter im Datenblatt sind für Ta=25°C angegeben.

Wir behalten uns das Recht vor Konstruktionsänderungen an den Leuchten vorzunehmen

LUGCLASSIC LB LED p/t

Kataloggruppe: LUGBOX

OTHER PROJECTS

Comarch, Łódź, Polen

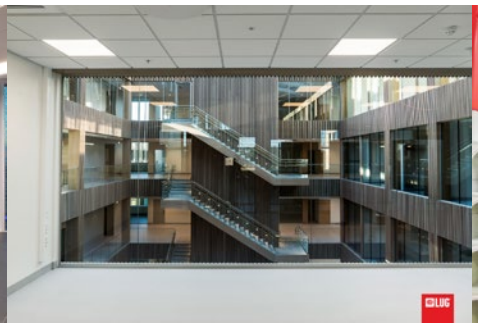

LHL Krankenhaus, Oslo, Norwegen

COOP Supermarkt, Italien

Lichtstrom-Toleranz +/- 10%.
Leistungs-Toleranz +/- 5%.
Lichtstrom, Beleuchtungsstärke und Effizienz wurden nach EN ISO 17025:2005 für die Normenreihe EN13032 und nach LM-79 Norm geprüft.
Aktuelle Produktinformationen und Allgemeine Garantiebedingungen verfügbar auf unserer Website www.luglightfactory.de
Detaillierte Informationen zu Lichtströmen und Leistungen für einzelne Indizes finden Sie im Produktdatenblatt.
Die Parameter im Datenblatt sind für Ta=25°C angegeben.

Wir behalten uns das Recht vor Konstruktionsänderungen an den Leuchten vorzunehmen